# FOR RENT

| 賃料 | 管理費等 |
|---|---|
| 70,000円 | 2,000円 |

## 内見ご希望される方はお気軽にお問い合わせくだ

２Ｆ以上,２面採光,オートロック,セキュリティ有り,陽当たり良好,メールボックス

【外観】

【間取り図】

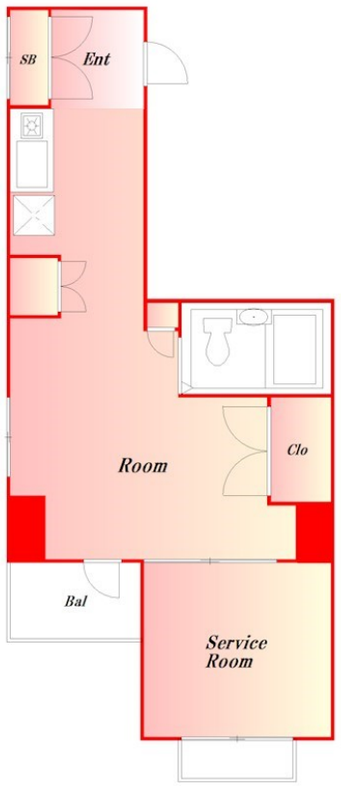


※図面と現況が異なる場合は現況が優先となります。

※間取りの「S」はサービスルーム(納戸)です。

| | | | |
|---|---|---|---|
| 間取り | 1R | | |
| 敷金 | 1ヶ月 | 礼金 | 無 |
| 敷引／償却金 | -<br>- | 保証金 | - |
| 物件種別 | マンション | | |
| 建物名・部屋番号 | スリーフォークスビル　303号室 | | |
| 物件所在地 | 東京都品川区大井１丁目 | | |
| 交通 | 京浜東北線　大井町駅　徒歩8分<br>東急大井町線　大井町駅　徒歩8分 | | |
| 間取詳細 | | | |
| 構造･規模 | 鉄筋コンクリート 6階建 3階 | | |
| 専有面積 | 18.5㎡ | 向き | |
| 築年月 | 1995年6月 | 契約期間 | 2年 |
| 損害保険 | | 入居時期 | 2024年5月上旬予定 |
| 駐車場 | | | |
| 設備 | ＩＨクッキングヒーター,インターホン,エアコン,エアコン全室,クローゼット,シャワー,シューズボック | | |
| その他費用 | | | |
| 入居諸条件 | 二人相談 子供相談 | | |
| 保証会社 | | | |
| 備考 | 内見ご希望される方はお気軽にお問い合わせください♪ | | |

情報更新日2024年5月20日　No.0000026783


お問合せ先

東京都知事（2）第97225号
(公社)全日本不動産協会

**株式会社マドリアル 本店**

東京都大田区大森北１丁目3-12プラザ荻野6F
TEL:03-5767-5180
E-mail : info-o@madoreal.com


←携帯サイトから物件詳細を閲覧できます！

| 取引態様 | 手数料負担の割合 | 貸主 | | 借主 | |
|---|---|---|---|---|---|
| 仲介元付（一般） | 手数料配分の割合 | 元付 | | 客付 | |

不動産コード：2104686　物件管理コード：1101291009910000026870

※取引条件の有効期限は情報更新日より30日間となります。